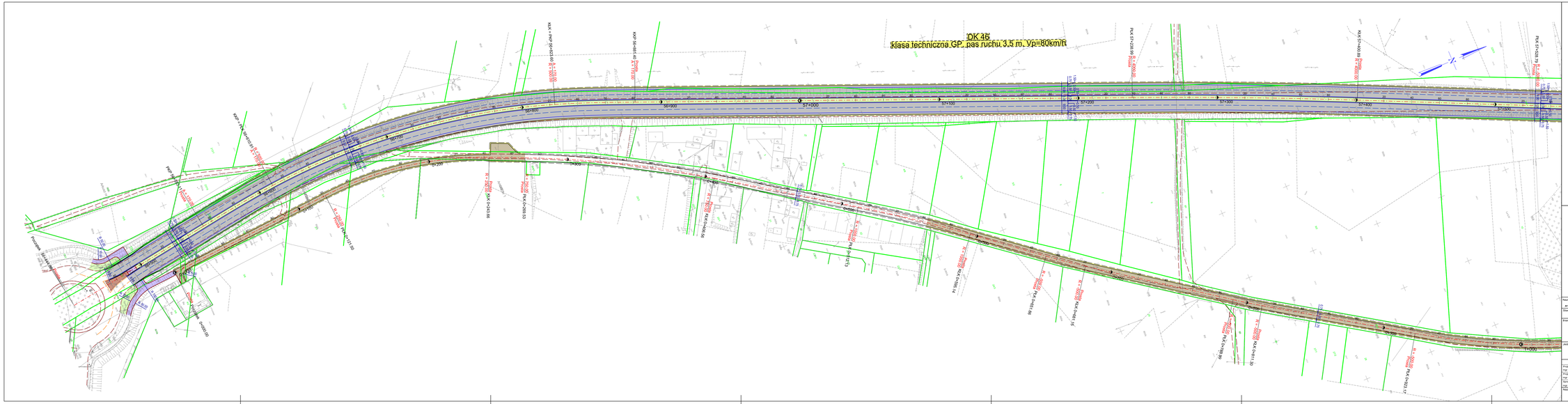

LEGENDA

- oś projektowanej drogi
- projektowana krawędź bitumiczna
- projektowany krawężnik kamienny
- projektowany krawężnik betonowy
- projektowane obrzeże betonowe
- projektowane pobocze gruntowe
- zarys rozkowania poziomego
- projektowana nawierzchnia bitumiczna drogi krajowej i wojewódzkiej
- projektowana nawierzchnia dróg dzierżących i poprzecznych
- projektowany chodnik
- projektowany ciąg pieszo-rowerowy
- projektowana zatoka autobusowa
- projektowana nawierzchnia wyspy
- projektowana zieleń

Nazwa zadania:
„Rozbudowa drogi krajowej nr 46 na odcinku Nysa - Pakosławice"

Stadium:
PROJEKT BUDOWLANY

Inwestor:
GENERALNY DYREKTOR DRÓG KRAJOWYCH I AUTOSTRAD
działający poprzez
GDDKiA Generalną Dyrekcję Dróg Krajowych i Autostrad
Oddział w Opolu 45-085 Opole, ul. Niedziałkowskiego 6

Jednostka projektowa:
ZPB P.S. Projekt
ul. Kolejowa 2/4c
58-310 Szczawno-Zdrój
Adres biura:
Ul. Krakowska 90 lok. 42
50-422 Wrocław

Projektant główny: mgr inż. ANDRZEJ WACHLA	DOD/DS/0 w specjalności konstrukcyjno-drogowej bez ograniczeń w specjalności drogowej	Skala rysunku:	1:1 000
Projektanci: mgr inż. MACIEJ KOSZEK	DSK/DO/0 w specjalności drogowej bez ograniczeń		
	DI/0 w specjalności inżynieryjno-drogowej		data sporządzenia: 06.06.2019
Sprawdzający: mgr inż. PIOTR SZYMAŃSKI	DSK/DO/0 w specjalności konstrukcyjno-drogowej		
	DI/0 w specjalności inżynieryjno-drogowej	Numer rysunku:	2.1

Nazwa rysunku: PLAN SYTUACYJNY